

**Stichting Abba Child Care  
International**

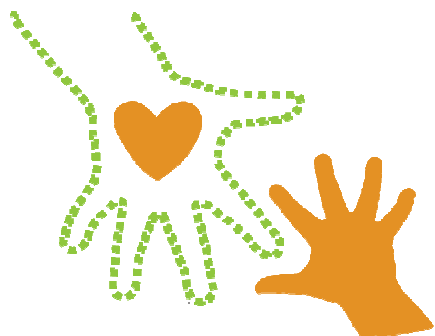

**Abba Child Care Int.**

**2020**

**Stichting Abba Child Care International**  
gevestigd te Zeewolde

## **Inhoudsopgave**

	pagina
<b>Jaarverslag</b>	
Opdracht	3
Samenstellingsverklaring van de accountant	4
<b>Jaarstukken</b>	
<i>Jaarrekening</i>	
Balans per 31 december 2020	5
Staat van baten en lasten 2020	7
Algemene toelichting en grondslagen voor financiële verslaggeving	8
Toelichting op de balans	11
Toelichting op de staat van baten en lasten	14

**Stichting Abba Child Care International**  
**T.a.v. de heer J.A.L. Dieleman**  
**Boomkleverlaan 263**  
**3893 JW ZEEWOLDE**

Nijkerk, 12 maart 2021

Geachte heer Dieleman,

Hierbij brengen wij u rapport uit omtrent de jaarrekening 2020 van de door u bestuurde stichting.

### **Inleiding**

Ingevolge de door u verstrekte opdracht bieden wij u bij deze aan: de jaarrekening 2020 van Stichting Abba Child Care International gevestigd aan de Boomkleverlaan 263 te Zeewolde.

### **Algemeen**

De organisatie is als stichting op 18 oktober 2010 opgericht en heeft met name als doelstelling:

Op basis van het bijbelse principe om voor zwakken in de samenleving te zorgen, heeft de stichting zich ten doel gesteld om zorg te dragen voor arme- en weeskinderen, ongeacht ras, religie of levensovertuiging, met alle haar ter beschikking staande middelen, in alle delen van de wereld, doch met de prioriteit voor kinderen in derde wereldlanden. De uitvoering van dit doel wordt gedaan in samenwerking met lokale partner-organisaties, zijn niet-gouvernementele organisaties.

De stichting staat ingeschreven bij de Kamer van Koophandel te Almere onder dossiernummer 51088312 en is statutair gevestigd te Zeewolde.

Met betrekking tot de belastingen valt de stichting onder de eenheid en is daar bekend onder het fiscale nummer 823083214.

In de verslagperiode waren geen werknemers in dienst van de organisatie.

### **Bestuurssamenstelling per 31 december 2020**

Voorzitter:	de heer J.A.L. Dieleman
Secretaris:	de heer J.A.L. Dieleman
Algemeen bestuurslid:	de heer K.C. Koelewijn
Algemeen bestuurslid:	de heer D.J. Dieleman

Hoogachtend,



Samensteller: J.M. Schuurman

**Stichting Abba Child Care International**  
gevestigd te Zeewolde

## **Jaarverslag**

### **Samenstellingsverklaring**

Aan: het bestuur van de stichting

De jaarrekening van Stichting Abba Child Care International te Zeewolde is door ons samengesteld op basis van de van u gekregen informatie. De jaarrekening bestaat uit de balans per 31 december 2020 en de staat van baten en lasten over 2020 met de daarbij horende toelichting. In deze toelichting is onder andere een overzicht van de gehanteerde grondslagen voor financiële verslaggeving opgenomen.

Deze samenstellingsopdracht is door ons uitgevoerd volgens Nederlands recht, waaronder de voor ons beroep geldende standaarden, alsmede het kwaliteitshandboek van CijferMeester. Op grond van deze standaarden wordt van ons verwacht dat wij u ondersteunen bij het opstellen en presenteren van de jaarrekening in overeenstemming met Titel 9 Boek 2 van het Burgerlijk Wetboek (BW). Wij hebben daarbij onze deskundigheid op het gebied van administratieve verwerking en financiële verslaggeving toegepast.

Bij een samenstellingsopdracht bent u er verantwoordelijk voor dat de informatie klopt en dat u ons alle relevante informatie aanlevert. Wij hebben onze werkzaamheden, in overeenstemming met de daarvoor geldende regelgeving, dan ook uitgevoerd vanuit de veronderstelling dat u aan deze verantwoordelijkheid heeft voldaan. Als slotstuk van onze werkzaamheden zijn wij door het lezen van de jaarrekening globaal nagegaan dat het beeld van de jaarrekening overeenkwam met onze kennis van Stichting Abba Child Care International. Wij hebben geen controle- of beoordelingswerkzaamheden uitgevoerd die ons in staat stellen om een oordeel te geven of een conclusie te trekken met betrekking tot de getrouwheid van de jaarrekening.

Bij het uitvoeren van deze opdracht hebben wij ons gehouden aan de voor ons geldende relevante ethische voorschriften. U en andere gebruikers van deze jaarrekening mogen er dan ook vanuit gaan dat wij de opdracht professioneel, vakbekwaam en zorgvuldig, integer en objectief hebben uitgevoerd en dat wij vertrouwelijk omgaan met de door u verstrekte gegevens.

Voor een nadere toelichting op aard en reikwijdte van een samenstellingsopdracht en de VGBA verwijzen wij u naar [www.nba.nl/uitleg-samenstellingsverklaring](http://www.nba.nl/uitleg-samenstellingsverklaring).

Nijkerk, 12 maart 2021

**Schuurman Salarissen & Administratie BV**

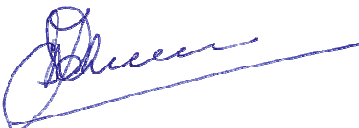

Samensteller: J.M. Schuurman

**Stichting Abba Child Care International**  
gevestigd te Zeewolde

**Balans per 31 december 2020**

**ACTIEF**

---

(in euro's)

	<u>Toelichting</u>	<u>31 december 2020</u>	<u>31 december 2019</u>
<b>VLOTTENDE ACTIVA</b>			
<b>Vorderingen en overlopende activa</b>	1		
Overlopende activa		<u>41</u>	<u>40</u>
		41	40
<b>Liquide middelen</b>	2	<u>288.213</u>	<u>170.009</u>
		<u><b>288.254</b></u>	<u><b>170.049</b></u>

(Samenstellingsverklaring afgegeven)

**PASSIEF***(in euro's)*

	<u>Toelichting</u>	<u>31 december 2020</u>	<u>31 december 2019</u>
<b>Eigen vermogen</b>	3		
Stichtingskapitaal		42.326	18.246
Overige reserves		<u>245.260</u>	<u>151.145</u>
		287.586	169.391
<b>Kortlopende schulden en overlopende passiva</b>	4		
Overlopende passiva		<u>668</u>	<u>658</u>
		<u>668</u>	<u>658</u>
		<u><b>288.254</b></u>	<u><b>170.049</b></u>

**Stichting Abba Child Care International**  
gevestigd te Zeewolde

**Staat van baten en lasten 2020**

(in euro's)

	<u>Toelichting</u>	<u>2020</u>	<u>2019</u>
Baten	5	596.451	380.028
Directe lasten	6	<u>-527.222</u>	<u>-423.096</u>
<b>Baten -/- directe lasten</b>		69.229	-43.068
Overige bedrijfskosten:	7		
Overige personeelskosten		-	8.000
Huisvestingskosten		-	6.617
Administratie- en advieskosten		585	1.572
Kantoorkosten		6.799	12
Verkoopkosten		6.265	1.607
Algemene kosten		<u>31.517</u>	<u>7.533</u>
<b>Som der exploitatielasten</b>		45.166	25.341
<b>Exploitatieresultaat</b>		24.063	-68.409
Rentebaten en soortgelijke opbrengsten		<u>17</u>	<u>41</u>
<b>Financiële baten en lasten</b>	8	17	41
<b>Resultaat</b>		<u><u>24.080</u></u>	<u><u>-68.368</u></u>

(Samenstellingsverklaring afgegeven)

**Stichting Abba Child Care International**  
gevestigd te Zeewolde

**Algemene toelichting en grondslagen  
voor financiële verslaggeving**

**Informatie over de rechtspersoon**

Naam

Stichting Abba Child Care International

Rechtsvorm

Stichting

Zetel

Zeewolde

Registratienummer bij de Kamer van Koophandel

51088312

Activiteiten

De organisatie heeft als SBI-code 94996 en verricht met name activiteiten op het gebied van:

Op basis van het bijbelse principe om voor zwakken in de samenleving te zorgen, heeft de stichting zich ten doel gesteld om zorg te dragen voor arme- en weeskinderen, ongeacht ras, religie of levensovertuiging, met alle haar ter beschikking staande middelen, in alle delen van de wereld, doch met de prioriteit voor kinderen in derde wereldlanden. De uitvoering van dit doel wordt gedaan in samenwerking met lokale partner-organisaties, zijn niet-gouvernementele organisaties.

Vestigingsadres

Boomkleverlaan 263  
3893 JW Zeewolde

**Algemene grondslagen voor verslaggeving**

Algemeen

In de jaarrekening is het voorstel tot resultaatbestemming verwerkt. De jaarrekening is opgesteld op basis van historische kosten. De gehanteerde grondslagen van waardering en resultaatbepaling zijn niet gewijzigd ten opzichte van vorig jaar en zijn als volgt.

**Grondslagen voor de waardering van activa en passiva**

Activa en passiva

Alle activa en passiva worden gewaardeerd tegen nominale waarde, tenzij anders vermeld.

Vorderingen en overlopende activa

De vorderingen op korte termijn worden gewaardeerd tegen de nominale waarde, zonedig onder aftrek van een voorziening uit hoofde van oninbaarheid. In de cijfermatige opstelling is een specificatie opgenomen van de vorderingen, die een looptijd van langer dan één jaar hebben.



**Stichting Abba Child Care International**  
gevestigd te Zeewolde

**Algemene toelichting en grondslagen  
voor financiële verslaggeving**

Liquide middelen

De liquide middelen staan, voor zover niet anders vermeld, ter vrije beschikking van de onderneming en betreffen de direct opeisbare vorderingen op kredietinstellingen en kasmiddelen.

Reserves

*Fonds Waterproject*

*Fonds Dorpshuizen*

*Fonds Healing Gospel Truck*

*Fonds Overige (vrij te besteden)*

*Fonds Weduwen*

Kortlopende schulden en overlopende passiva

De kortlopende schulden en overlopende passiva betreffen schulden met een looptijd van ten hoogste één jaar en worden - voor zover niet anders vermeld - gewaardeerd tegen nominale waarde.

**Grondslagen voor de bepaling van het resultaat**

Baten

Onder netto omzet wordt verstaan de aan derden in rekening gebrachte bedragen, exclusief omzetbelasting, voor geleverde goederen en diensten.

**Stichting Abba Child Care International**  
gevestigd te Zeewolde

**Algemene toelichting en grondslagen  
voor financiële verslaggeving**

Directe lasten

Onder kostprijs van de omzet wordt verstaan de aan de netto omzet direct toe te rekenen verbruikte grondstoffen alsmede kosten van fabricage tegen inkoopwaarde, dan wel bij handelsgoederen de directe inkoopwaarde. Tevens zijn, indien van toepassing, inbegrepen de afwaardering van voorraden tot lagere marktwaarde, alsmede getroffen voorzieningen voor incurante voorraden.

Overige bedrijfskosten

De overige bedrijfskosten worden toegerekend aan de periode waarop ze betrekking hebben.

Rentebaten en soortgelijke opbrengsten

Rentebaten en soortgelijke opbrengsten worden tijdsevenredig verwerkt, rekening houdend met de effectieve rentevoet.

(Samenstellingsverklaring afgegeven)

**Stichting Abba Child Care International**  
gevestigd te Zeewolde

**Toelichting op de balans**

(in euro's)

**VLOTTENDE ACTIVA**

**1) Vorderingen en overlopende activa**

*Recapitulatie van de vorderingen en overlopende activa*

Overlopende activa

<b>31-12-2020</b>	<b>31-12-2019</b>
<b>41</b>	<b>40</b>

*Nadere specificatie van de vorderingen en overlopende activa*

**Overlopende activa**

Nog te ontvangen rente

<b>41</b>	<b>40</b>
-----------	-----------

**2) Liquide middelen**

Kas

Bank

Spaarrekening

-	2.500
138.236	17.509
149.977	150.000
<b>288.213</b>	<b>170.009</b>

**Stichting Abba Child Care International**  
gevestigd te Zeewolde

**Toelichting op de balans**

(in euro's)

**PASSIVA**

**3) Eigen vermogen**

*Recapitulatie van het eigen vermogen*

	<b>31-12-2020</b>	<b>31-12-2019</b>
Stichtingskapitaal	42.326	18.246
Fonds Waterproject	75.050	75.050
Fonds Dorpshuizen	25.135	25.135
Fonds Healing Gospel Truck	100.000	25.200
Fonds Overige (vrij te besteden)	25.075	25.000
Fonds Weduwen	20.000	760
	<b><u>287.586</u></b>	<b><u>169.391</u></b>

*Nadere specificatie en verloop van het eigen vermogen*

**Stichtingskapitaal**

	Beginkapitaal op 01-01-2020	Opnames minus stortingen 2020	Resultaat over de periode 2020	Eindkapitaal op 31-12-2020
Stichting Abba Child Care	<b><u>18.246</u></b>	<b><u>-</u></b>	<b><u>24.080</u></b>	<b><u>42.326</u></b>

**Fonds Waterproject**

	<b>2020</b>	<b>2019</b>
Stand 1 januari	75.050	75.000
Dotatie gedurende het boekjaar	-	50
Stand 31 december	<b><u>75.050</u></b>	<b><u>75.050</u></b>

**Fonds Dorpshuizen**

Stand 1 januari	25.135	25.135
Stand 31 december	<b><u>25.135</u></b>	<b><u>25.135</u></b>

**Fonds Healing Gospel Truck**

Stand 1 januari	25.200	-
Onttrekking gedurende het boekjaar	-25.200	-
Dotatie gedurende het boekjaar	100.000	25.200
Stand 31 december	<b><u>100.000</u></b>	<b><u>25.200</u></b>

**Fonds Overige (vrij te besteden)**

Stand 1 januari	25.000	25.000
Dotatie gedurende het boekjaar	75	-
Stand 31 december	<b><u>25.075</u></b>	<b><u>25.000</u></b>

**Stichting Abba Child Care International**  
gevestigd te Zeewolde

**Toelichting op de balans**

(in euro's)

**Fonds Weduwen**

	<u>2020</u>	<u>2019</u>
Stand 1 januari	990	-
Onttrekking gedurende het boekjaar	-990	-
Dotatie gedurende het boekjaar	20.000	760
Stand 31 december	<u><b>20.000</b></u>	<u><b>760</b></u>

**4) Kortlopende schulden en overlopende passiva**

<i>Recapitulatie van de kortlopende schulden en overlopende passiva</i>	<u>31-12-2020</u>	<u>31-12-2019</u>
Overlopende passiva	<u><b>668</b></u>	<u><b>658</b></u>

*Nadere specificatie van de kortlopende schulden en overlopende passiva*

**Overlopende passiva**

Nog te betalen bedrijfskosten	585	475
Nog te betalen bankkosten	83	183
	<u><b>668</b></u>	<u><b>658</b></u>

(Samenstellingsverklaring afgegeven)

**Stichting Abba Child Care International**  
gevestigd te Zeewolde

**Toelichting op de staat van baten en lasten**

(in euro's)

	<u>2020</u>	<u>2019</u>
<b>5) Baten</b>		
Ontvangsten	<u><b>596.451</b></u>	<u><b>380.028</b></u>
<b>6) Directe lasten</b>		
Dotaties Fondsen	120.000	-
Uitgaven projecten	407.222	423.096
	<u><b>527.222</b></u>	<u><b>423.096</b></u>
 <i>Nadere specificatie van de bovenstaande baten- en lastengroepen</i>		
<b>Ontvangsten</b>		
aandeelhouders	1.000	350
donaties Abba Ambulance	2.700	200
giften	152.097	76.749
lerarenproject ontvangsten	3.050	3.100
Kippen en geiten project	3.365	7.914
giften Abba Widow Care	12.680	14.700
sponsorbijdragen waterproject india	4.375	10.450
inkomsten naaimachines	2.400	3.325
sponsoringbijdragen landbouwgrond	-	28.740
inkomsten Hopebox	334.732	335
sponsorbijdragen kinderen	71.577	202.500
Sponsorgeld Hand to heart Rwands	-	-
inkomsten pastors	4.250	1.850
inkomsten bijbelproject	1.225	390
ontvangsten kerkproject India	3.000	29.425
	<u><b>596.451</b></u>	<u><b>380.028</b></u>
 <b>Dotaties Fondsen</b>		
Dotatie Fonds Weduwen	20.000	-
Dotaties Fonds Healing Gospel Truck	100.000	-
	<u><b>120.000</b></u>	<u><b>-</b></u>

**Stichting Abba Child Care International**  
gevestigd te Zeewolde

**Toelichting op de staat van baten en lasten**

(in euro's)

	<u>2020</u>	<u>2019</u>
<b>Uitgaven projecten</b>		
Diverse	-	18.000
lerarenproject afdracht	7.150	9.650
Overige projecten	61.692	13.503
afdracht Abba Widow Care	21.080	14.540
waterproject India	2.900	129.161
afdracht naaimachines	-	6.025
landbouwproject India	-	34.700
afdracht Hope boxen	260.000	-
Kosten India	-	142.406
sponsorgeld India	-	-
sponsorgeld Oeganda	-	2.686
afdracht pastorproject India	4.400	7.800
afdracht bijbelproject	50.000	20.000
uitgaven kerkproject India	-	24.200
Dorpshuizen	-	-75
overige organisaties	-	500
	<u><b>407.222</b></u>	<u><b>423.096</b></u>
<b>Gemiddeld aantal werknemers</b>		
<i>Toelichting</i>		
Gedurende de gerapporteerde periode waren er geen werknemers in dienst.		
<b>7) Overige bedrijfskosten</b>		
Overige personeelskosten	-	8.000
Huisvestingskosten	-	6.617
Administratie- en advieskosten	585	1.572
Kantoorkosten	6.799	12
Verkoopkosten	6.265	1.607
Algemene kosten	31.517	7.533
	<u><b>45.166</b></u>	<u><b>25.341</b></u>
<i>Nadere specificatie van de overige bedrijfskosten</i>		
<b>Overige personeelskosten</b>		
Doorberekende personeelskosten	<u>-</u>	<u><b>8.000</b></u>
<b>Huisvestingskosten</b>		
Huren	<u>-</u>	<u><b>6.617</b></u>

**Stichting Abba Child Care International**  
gevestigd te Zeewolde

**Toelichting op de staat van baten en lasten**

(in euro's)

	<u>2020</u>	<u>2019</u>
<b>Administratie- en advieskosten</b>		
Administratiekosten	585	475
abonnement en kosten OVAS	-	1.097
	<u><b>585</b></u>	<u><b>1.572</b></u>
<b>Kantoorkosten</b>		
Kantoorbenodigdheden	1.350	7
Telecommunicatie	-	5
Computerkosten	2.640	-
Drukwerk	159	-
Overige kantoorkosten	2.650	-
	<u><b>6.799</b></u>	<u><b>12</b></u>
<b>Verkoopkosten</b>		
Reis- en hotelkosten	1.265	1.135
reclame/donaties/sponsoring/advertenties	5.000	472
	<u><b>6.265</b></u>	<u><b>1.607</b></u>
<b>Algemene kosten</b>		
Bankkosten en koersverschillen	2.367	2.032
Afrondingsverschillen	-	1
fondswervingskosten ACC	29.150	4.000
Overige algemene kosten	-	1.500
	<u><b>31.517</b></u>	<u><b>7.533</b></u>
<b>8) Financiële baten en lasten</b>		
Rentebaten en soortgelijke opbrengsten	<u>17</u>	<u>41</u>
Per saldo een baat / baat	<u><b>17</b></u>	<u><b>41</b></u>
<i>Nadere specificatie van de financiële baten en lasten</i>		
<b>Rentebaten en soortgelijke opbrengsten</b>		
Rentebaten bank	<u><b>17</b></u>	<u><b>41</b></u>

(Samenstellingsverklaring afgegeven)